

**Maison de l'enfance - Parc Guillemín**  
Institut de la petite enfance  
Accueil pré-scolaire  
Mise en conformité du bâtiment Guillemín 7 et de son annexe  
Avenue Etienne-Guillemín 7, 1009 Pully



**maître d'ouvrage**  
Ville de Pully  
Direction de l'urbanisme et de l'environnement  
Ch. de la Damataire 13  
Case postale 63  
1009 Pully

**architectes**  
DISERENS MAUREL ARCHITECTES EPFL SIA  
rue Pépinet 3  
1021 211 37 55  
CH-1003 Lausanne  
info@diserens-maurel.ch

**contenu**  
**Plan étage**

plan n°	111	échelle	1:50
phase	33 ENQUETE	fichier	2006_guillemín_e_50
niveau de référence	462.95 = 0.00	numéro affaire	2006
dessiné le	24.06.2024	format plan	594 x 420 mm (A2)
mise à jour	08.07.2024		

**LEGENDE**

	Mur moellons		Brique porteuse 14 cm		Existant
	Mur pierre de taille (molasse)		Brique non porteuse 8 cm		Nouveau
	Pierre de taille (molasse)		Brique non porteuse rénovée		A démolir
	Pierre de taille vue (molasse)		Béton armé		
	Ferblanterie rénovée vue		Béton armé rénové		
	Isolation thermique/phonique rénovée		Bois		
	Plaque plâtre/enduit rénové		Bois rénové		

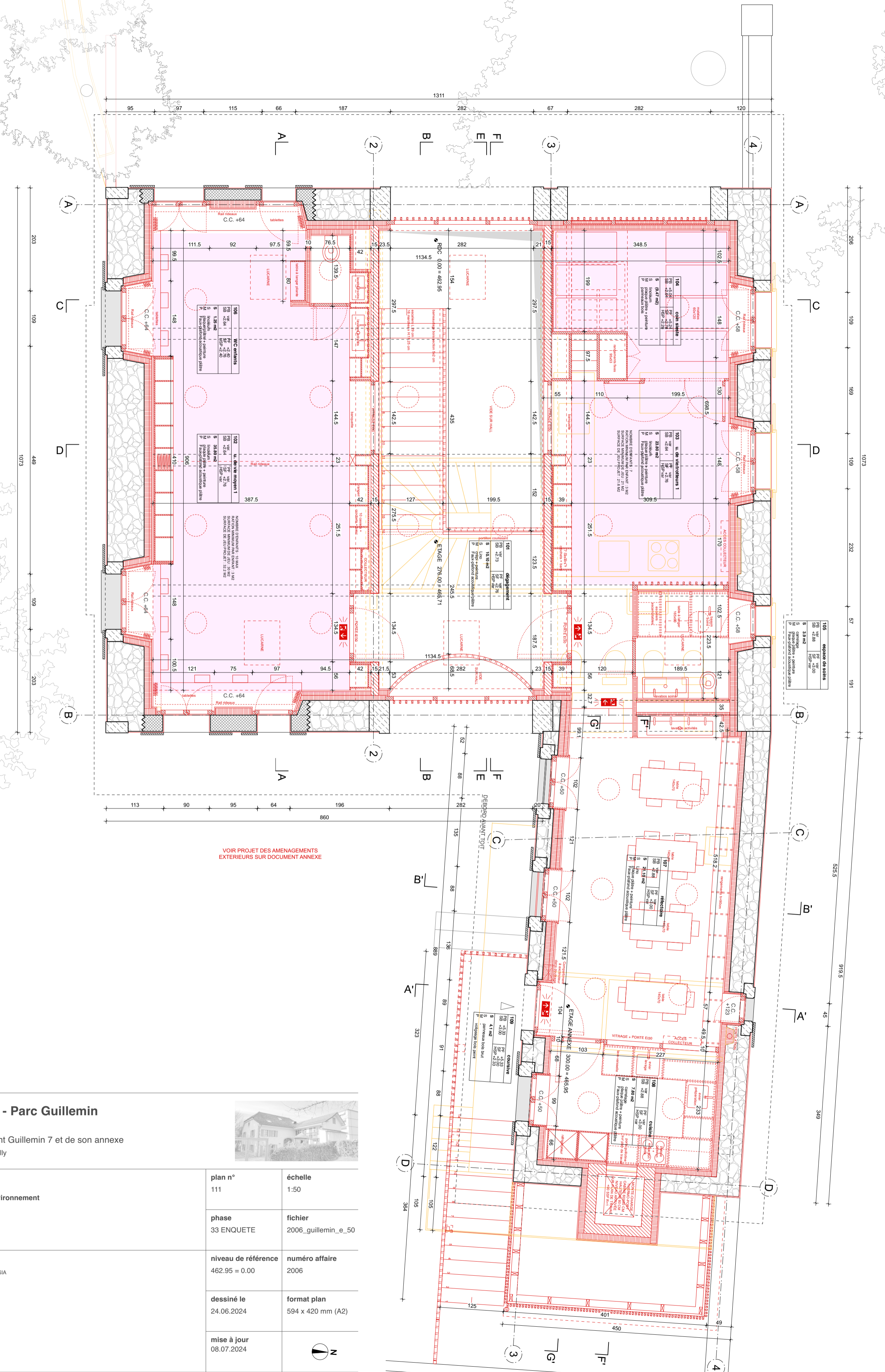

VOIR PROJET DES AMENAGEMENTS  
EXTERIEURS SUR DOCUMENT ANNEXE

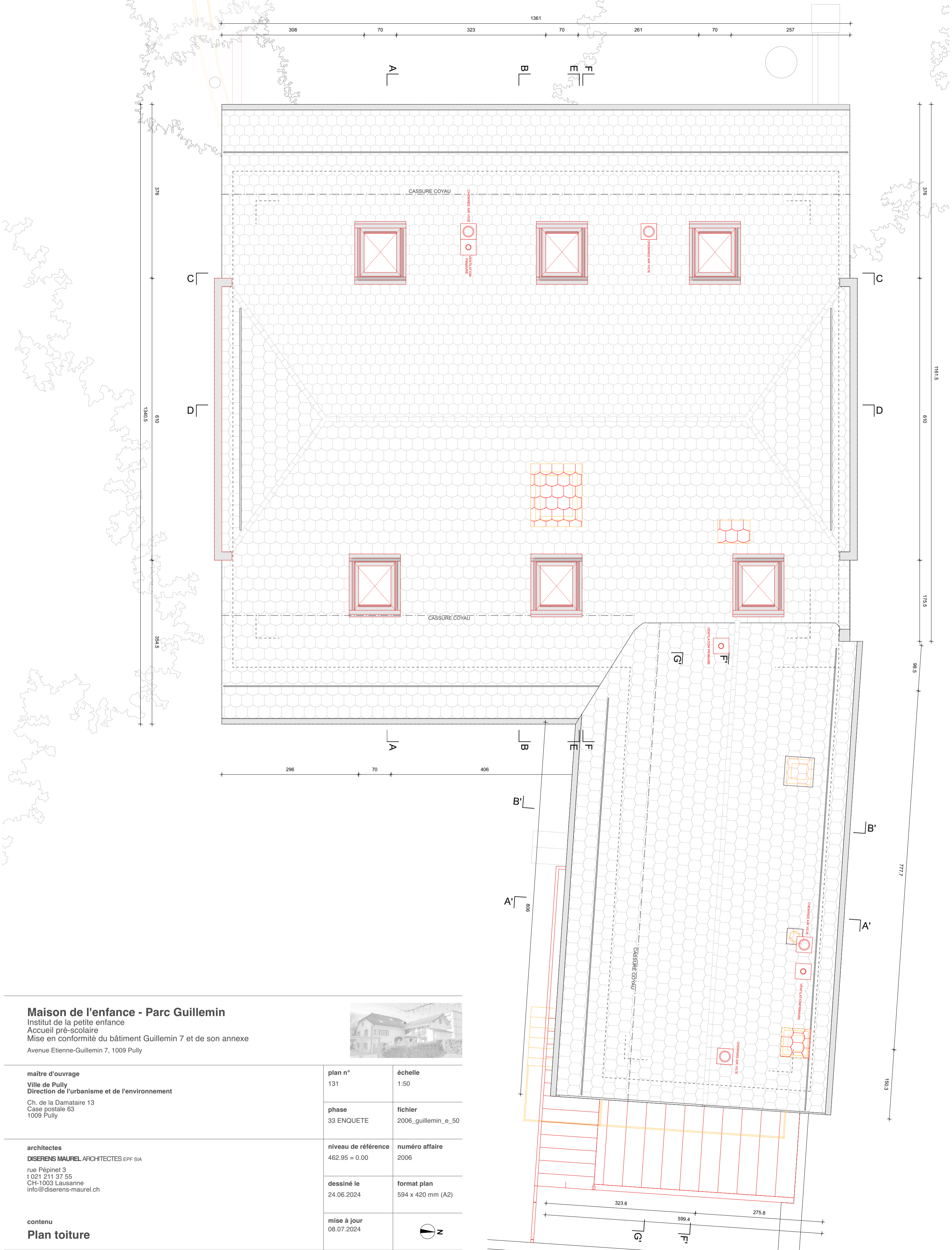

**Maison de l'enfance - Parc Guillemain**  
 Institut de la petite enfance  
 Accueil pré-scolaire  
 Mise en conformité du bâtiment Guillemain 7 et de son annexe  
 Avenue Etienne-Guillemain 7, 1009 Pully



<b>maître d'ouvrage</b> Ville de Pully Direction de l'urbanisme et de l'environnement Ch. de la Damataire 13 Case postale 63 1009 Pully	<b>plan n°</b> 131	<b>échelle</b> 1:50
	<b>phase</b> 33 ENQUETE	<b>fichier</b> 2006_guillemain_e_50
<b>architectes</b> DISERENS MAUREL ARCHITECTES EPF SIA rue Pépinet 3 1021 211 37 55 CH-1003 Lausanne info@diserens-maurel.ch	<b>niveau de référence</b> 462.95 = 0.00	<b>numéro affaire</b> 2006
	<b>dessiné le</b> 24.06.2024	<b>format plan</b> 594 x 420 mm (A2)
<b>contenu</b> <b>Plan toiture</b>	<b>mise à jour</b> 08.07.2024	

**LEGENDE**

Mur moellons	Brique porteuse 14 cm	Existant
Mur pierre de taille (molasse)	Brique non porteuse 8 cm	Nouveau
Pierre de taille (molasse)	Brique non porteuse rénovée	A démolir
Pierre de taille vue (molasse)	Béton armé	
Ferblanterie rénovée vue	Béton armé rénové	
Isolation thermique/phonique rénovée	Bois	
Plaque plâtre/enduit rénové	Bois rénové	

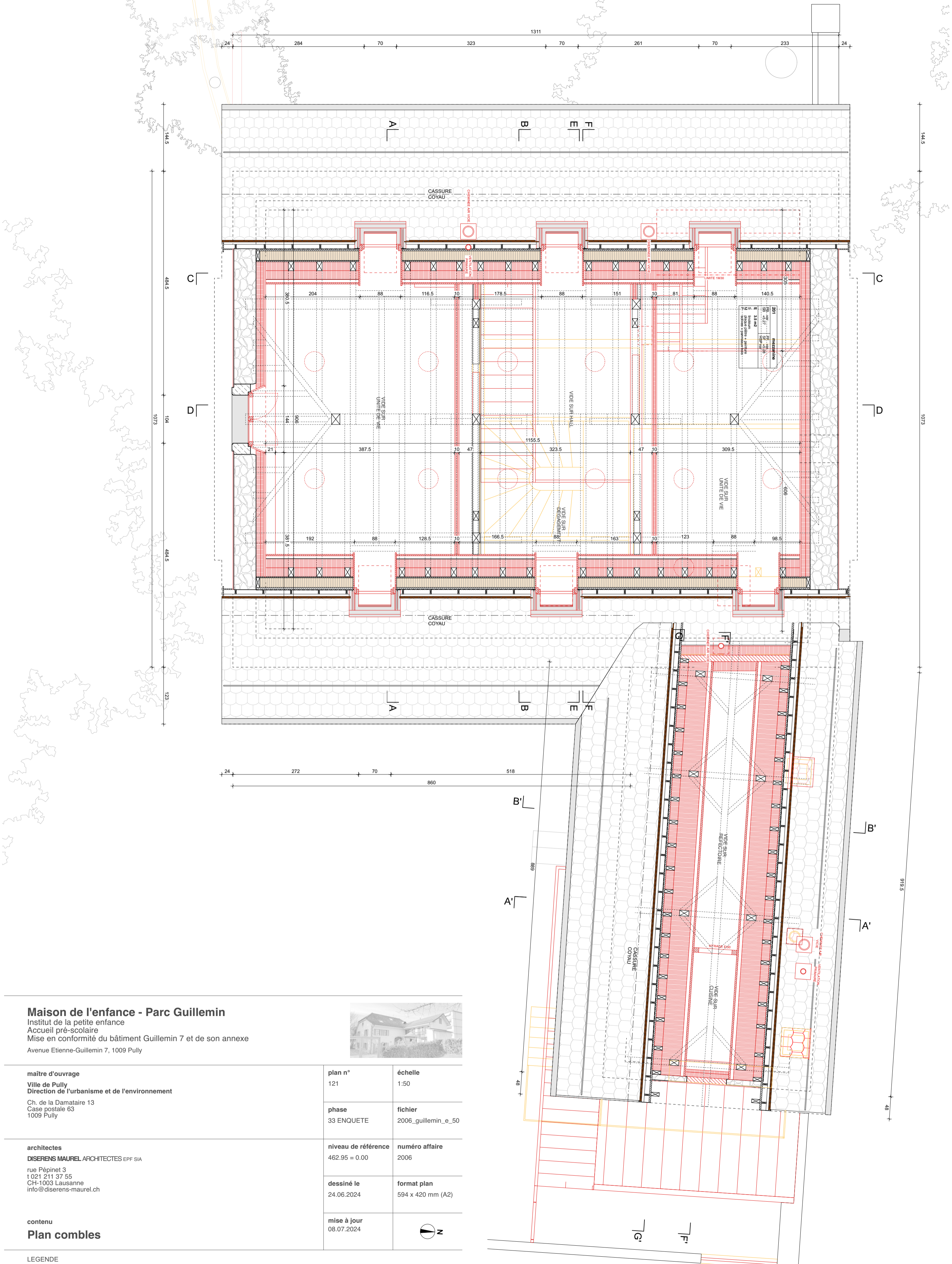

**Maison de l'enfance - Parc Guillemain**  
 Institut de la petite enfance  
 Accueil pré-scolaire  
 Mise en conformité du bâtiment Guillemain 7 et de son annexe  
 Avenue Etienne-Guillemain 7, 1009 Pully



<b>maître d'ouvrage</b> Ville de Pully Direction de l'urbanisme et de l'environnement Ch. de la Damataire 13 Case postale 63 1009 Pully	<b>plan n°</b> 121	<b>échelle</b> 1:50
	<b>phase</b> 33 ENQUETE	<b>fichier</b> 2006_guillemain_e_50
<b>architectes</b> DISERENS MAUREL ARCHITECTES EPF SIA rue Pépinet 3 1021 211 37 55 CH-1003 Lausanne info@diserens-maurel.ch	<b>niveau de référence</b> 462.95 = 0.00	<b>numéro affaire</b> 2006
	<b>dessiné le</b> 24.06.2024	<b>format plan</b> 594 x 420 mm (A2)
<b>contenu</b> <b>Plan combles</b>	<b>mise à jour</b> 08.07.2024	

**LEGENDE**

Mur moellons	Brique porteuse 14 cm	Existant
Mur pierre de taille (molasse)	Brique non porteuse 8 cm	Nouveau
Pierre de taille (molasse)	Brique non porteuse rénovée	A démolir
Pierre de taille vue (molasse)	Béton armé	
Ferblanterie rénovée vue	Béton armé rénové	
Isolation thermique/phonique rénovée	Bois	
Plaque plâtre/enduit rénové	Bois rénové	

<b>Da 1 - TOITURE</b>	<b>56.5 cm</b>
Tuiles plates terre-cuite	2
Contre-lattage	3x3
Lattage	6x4
Etlanchétié	
Panneau bois aggloméré type OSB	3
Isolation type laine minérale	13
Pare-vapeur	
Panneau bois aggloméré type OSB	1.5
Chevronage	12x12
Isolation entre chevrons Flumroc (W=0.035 W/mK)	12
Isolation sous chevrons Flumroc (W=0.035 W/mK)	12
Pare-vapeur	
Lattage	4
Plaque de plâtre acoustique perforée	1.25
<b>Bi 1a - DALLE ETAGE</b>	<b>36 cm</b>
Revêtement de sol linoléum	1
Chape avec chauffage de sol	6
Isolation phonique et thermique	2 + 3
Dalle BA (existante ou reconstruite)	16
Sous construction métallique	6.75
Profils aluminium CD croisés (2x27mm + tolérance)	
Isolation phonique laine minérale 30 mm	
Plaque de plâtre acoustique perforée	1.25
<b>Bi 1b - PLANCHER ETAGE</b>	<b>26 cm</b>
Panneaux bois	3
Solives bois	20x14
Panneaux bois	3
<b>Be 1 - DALLE RDC CONTRE TERRE</b>	<b>22 cm</b>
Revêtement de sol linoléum	1
Chape avec chauffage de sol	6
Isolation phonique EPS-T (W=0.038 W/mK)	2
Isolation thermique PIR premium (W=0.020 W/mK)	3
Etlanchétié	
Dallage béton (estimation)	10
Fondations béton armé var.	
Chaille	
<b>Wa 1 - FAÇADE MOELLONS</b>	<b>92 - 71 cm</b>
Crépi périphérique + peinture	2
Mur moellons épaisseur variable	72.5 - 48
Profils type Knauf CW 100/75/50	10/7.5/5
Isolation laine minérale (W=0.030 W/mK)	var
Pare-vapeur	
Plaques de plâtre 2x12.5 mm	2.5

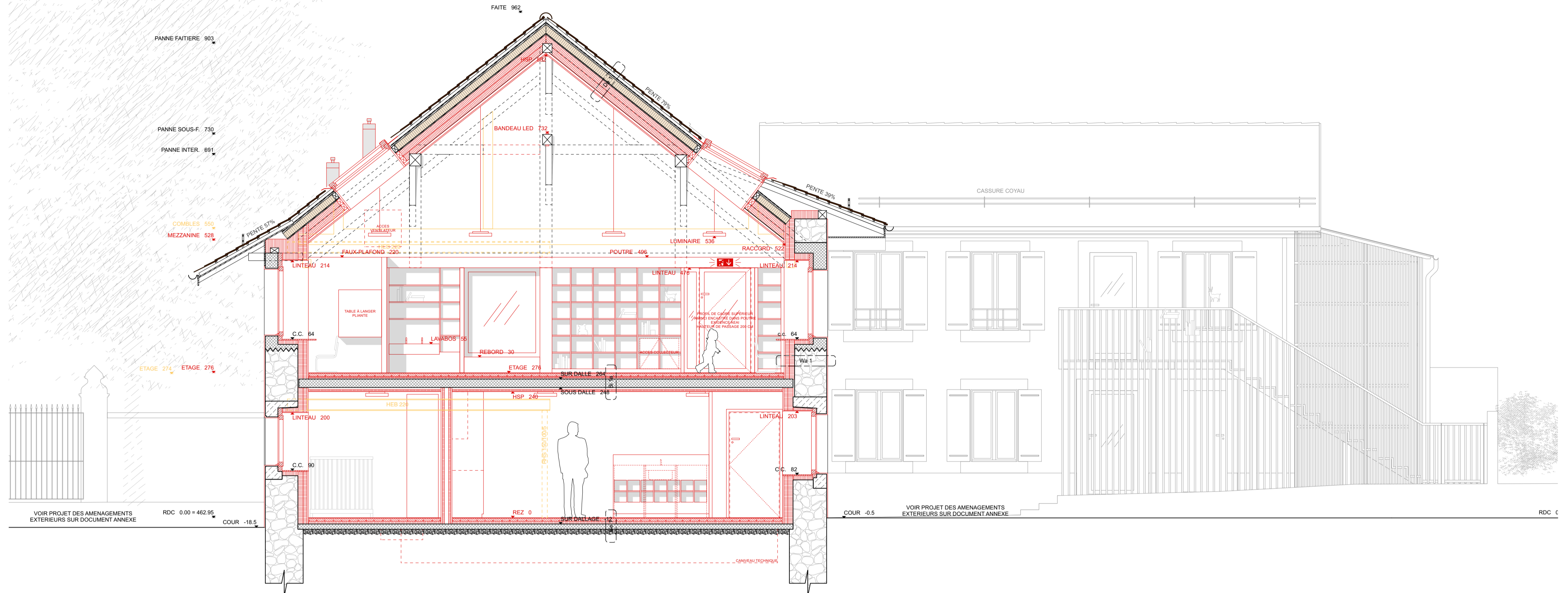

COUPE AA

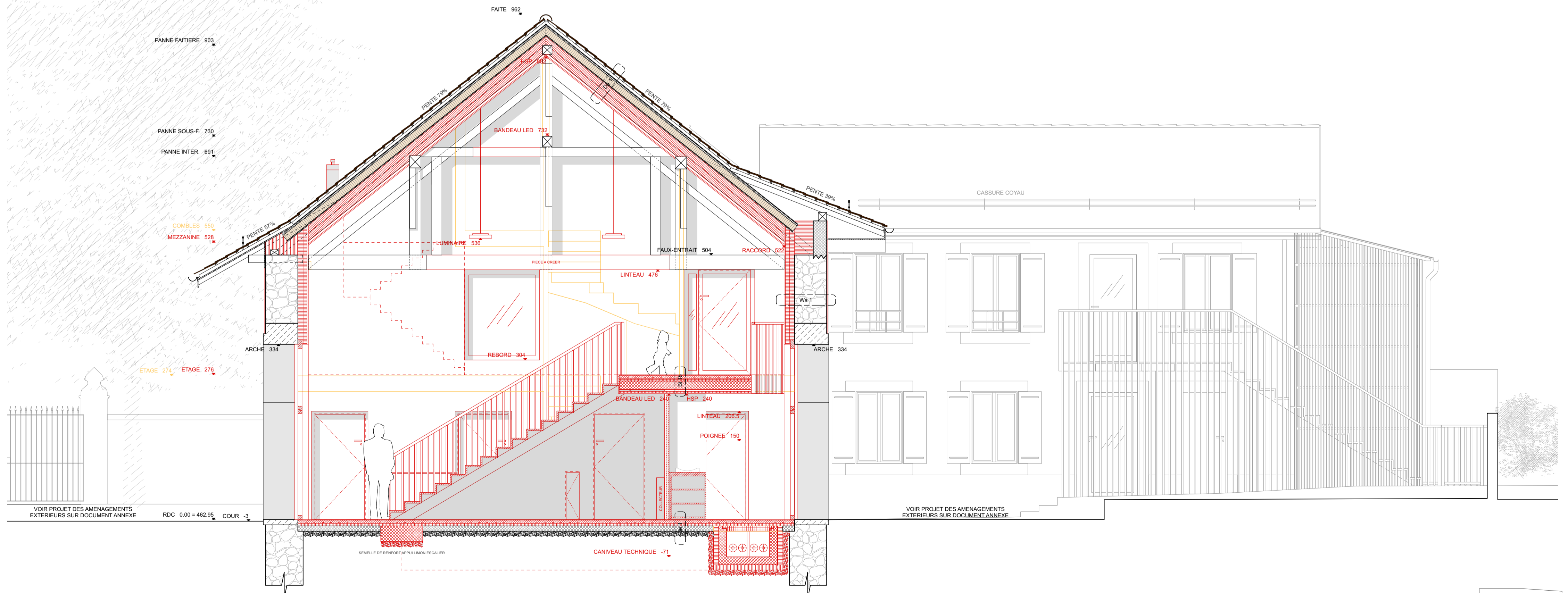

COUPE BB

**Maison de l'enfance - Parc Guillemain**  
 Institut de la petite enfance  
 Accueil pré-scolaire  
 Mise en conformité du bâtiment Guillemain 7 et de son annexe  
 Avenue Etienne-Guillemain 7, 1009 Pully



<b>maître d'ouvrage</b> Ville de Pully Direction de l'urbanisme et de l'environnement Ch. de la Damataire 13 Case postale 63 1009 Pully	<b>plan n°</b> 200 + 201	<b>échelle</b> 1:50
<b>architectes</b> DISERENS MAUREL ARCHITECTES EPFL SA rue Pépinet 3 1021 211 37 55 CH-1003 Lausanne info@diserens-maurel.ch	<b>phase</b> 33 ENQUETE	<b>fichier</b> 2006_guillemain_e_50
<b>contenu</b> Coupes AA et BB	<b>niveau de référence</b> 462.95 = 0.00	<b>numéro affaire</b> 2006
	<b>dessiné le</b> 24.06.2024	<b>format plan</b> 841 X 594 mm (A1)
	<b>mise à jour</b> 08.07.2024	

LEGENDE

			Relative au N. Ref
			Relative au NF de l'étage

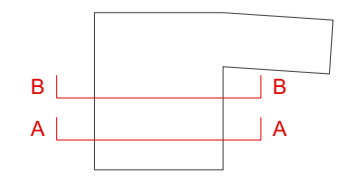



<b>Da 1 - TOITURE</b>	<b>56.5 cm</b>
Tuiles plates terre-cuite	2
Contre-lattage	3x3
Lattage	6x4
Eclanché	3
Panneau bois aggloméré type OSB	13
Isolation type laine minérale	1.5
Pare-vapeur	12x12
Panneau bois aggloméré type OSB	12
Chevronage	12
Isolation entre chevrons Flumroc (W=0.035 W/mK)	4
Isolation sous chevrons Flumroc (W=0.035 W/mK)	1.25
Pare-vapeur	
Lattage	
Plaque de plâtre acoustique perforée	

<b>Bi 2 - PLANCHER MEZZANINE</b>	<b>24 cm</b>
Revêtement de sol synthétique	1
Panneau bois 3 plis	3
Solvage bois apparent	20x12

<b>Bi 1a - DALLE ETAGE</b>	<b>36 cm</b>
Revêtement de sol linoléum	1
Chape avec chauffage de sol	6
Isolation phonique et thermique	2 + 3
Dalle BA (existante ou reconstruite)	16
Sous construction métallique	6,75
Profils aluminium CD croisés (2x27mm + tolérance)	
Isolation phonique laine minérale 30 mm	
Plaque de plâtre acoustique perforée	1,25

<b>Be 1 - DALLE RDC CONTRE TERRE</b>	<b>22 cm</b>
Revêtement de sol linoléum	1
Chape avec chauffage de sol	6
Isolation phonique EPS-T (W=0.038 W/mK)	2
Isolation thermique PIR premium (W=0.020 W/mK)	3
Eclanché	
Dallage béton (estimation)	10
Fondations béton armé var.	
Chaille	

<b>Wa 1 - FAÇADE MOELLONS</b>	<b>92 - 71 cm</b>
Crépi périphérique + peinture	2
Mur moellons épaisseur variable	72.5 - 48
Profils type Knauf CW 100/75/50	10/7.5/5
Isolation laine minérale (W=0.030 W/mK)	var
Pare-vapeur	
Plaques de plâtre 2x12.5 mm	2.5

<b>Wa 2 - FAÇADE MOELLONS + BRIQUE PORTEUSE</b>	<b>103 / 98.5 cm</b>
Crépi périphérique + peinture	2
Mur moellons épaisseur variable	72.5 / 69
Vide sanitaire	0 - 2
Brique alvéolaire terre cuite	14
Profils type Knauf CW 100/75/50	10/7.5/5
Isolation laine minérale (W=0.030 W/mK)	var
Pare-vapeur	
Plaques de plâtre 2x12.5 mm	2.5

**Maison de l'enfance - Parc Guillemin**  
 Institut de la petite enfance  
 Accueil pré-scolaire  
 Mise en conformité du bâtiment Guillemin 7 et de son annexe  
 Avenue Etienne-Guillemin 7, 1009 Pully



<b>maître d'ouvrage</b>	plan n°	échelle
Ville de Pully Direction de l'urbanisme et de l'environnement Ch. de la Damataire 13 Case postale 63 1009 Pully	202 + 203	1:50
<b>architectes</b>	phase	fichier
DISERENS MAUREL ARCHITECTES EPF SA rue Pépinet 3 1021 211 37 55 CH-1003 Lausanne info@diserens-maurel.ch	33 ENQUETE	2006_guillemin_e_50
<b>contenu</b>	niveau de référence	numéro affaire
<b>Coupes CC et DD</b>	462.95 = 0.00	2006
	dessiné le	format plan
	24.06.2024	841 X 594 mm (A1)
	mise à jour	
	08.07.2024	

			Relative au N. Ref
			Relative au NF de l'étage

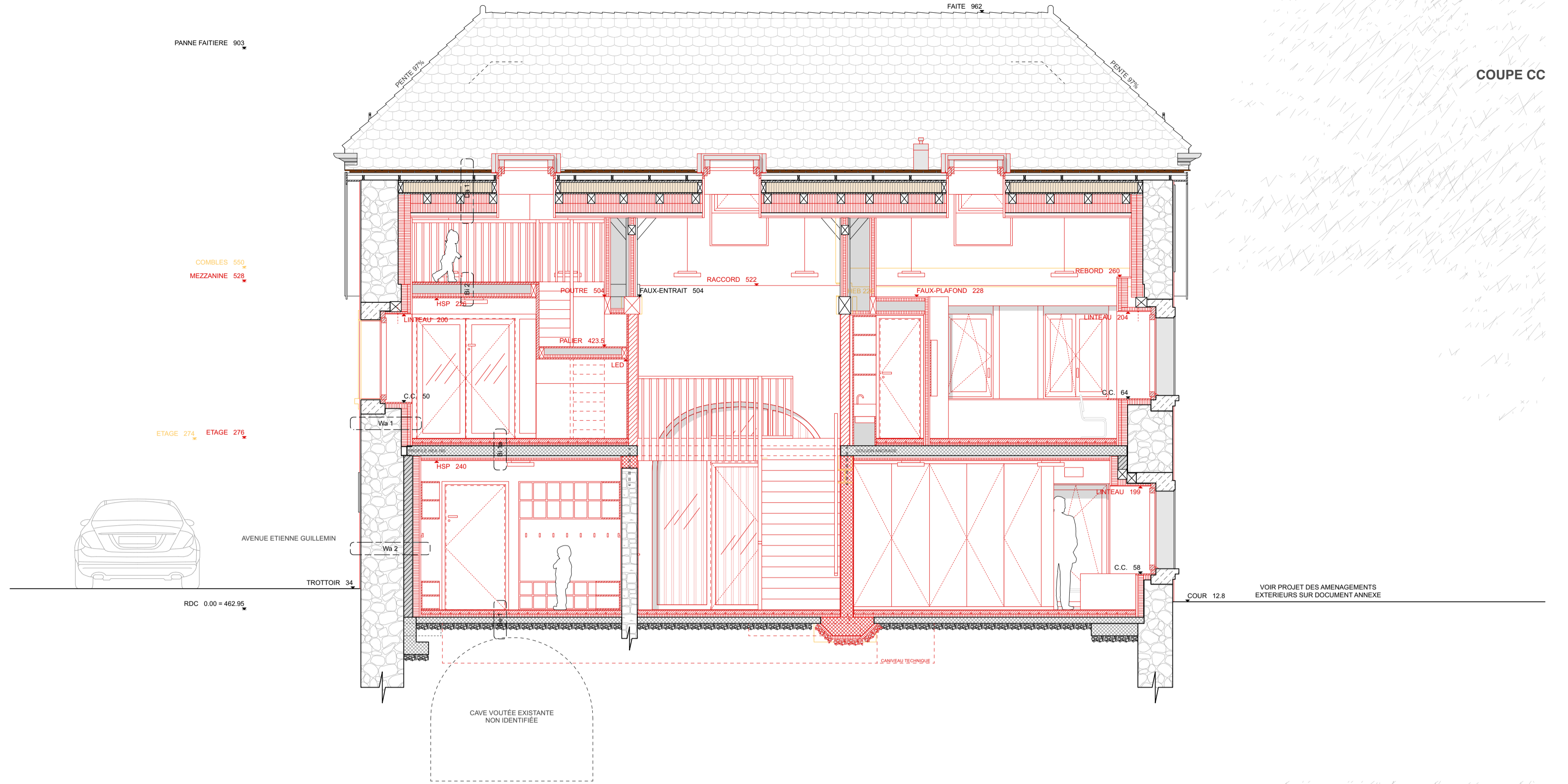

COUPE CC

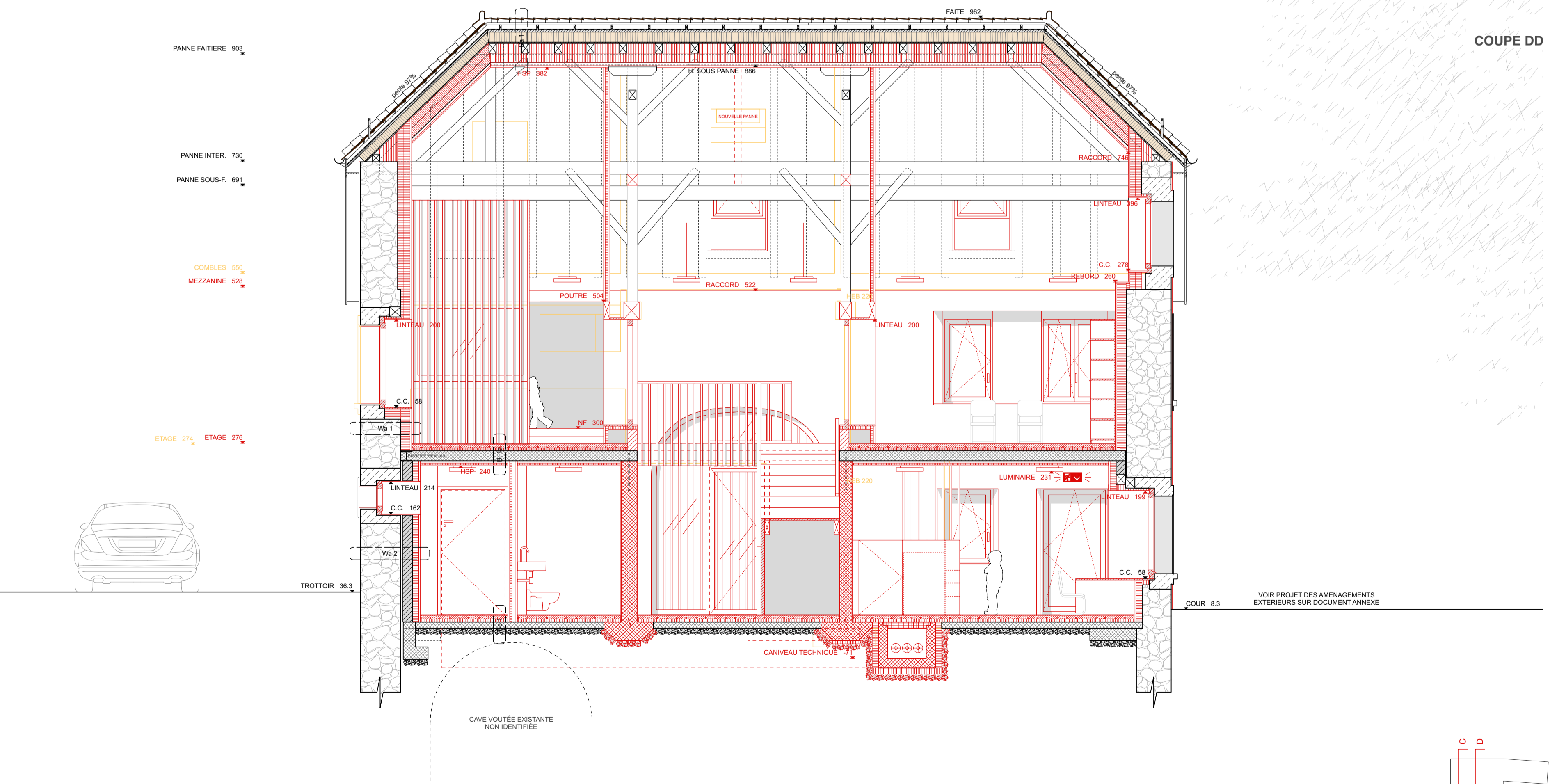

COUPE DD

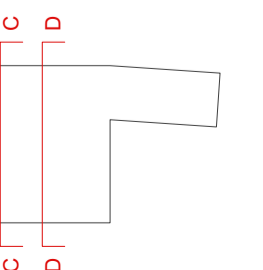



FAÇADE ANNEXE SUD



FAÇADE ANNEXE EST

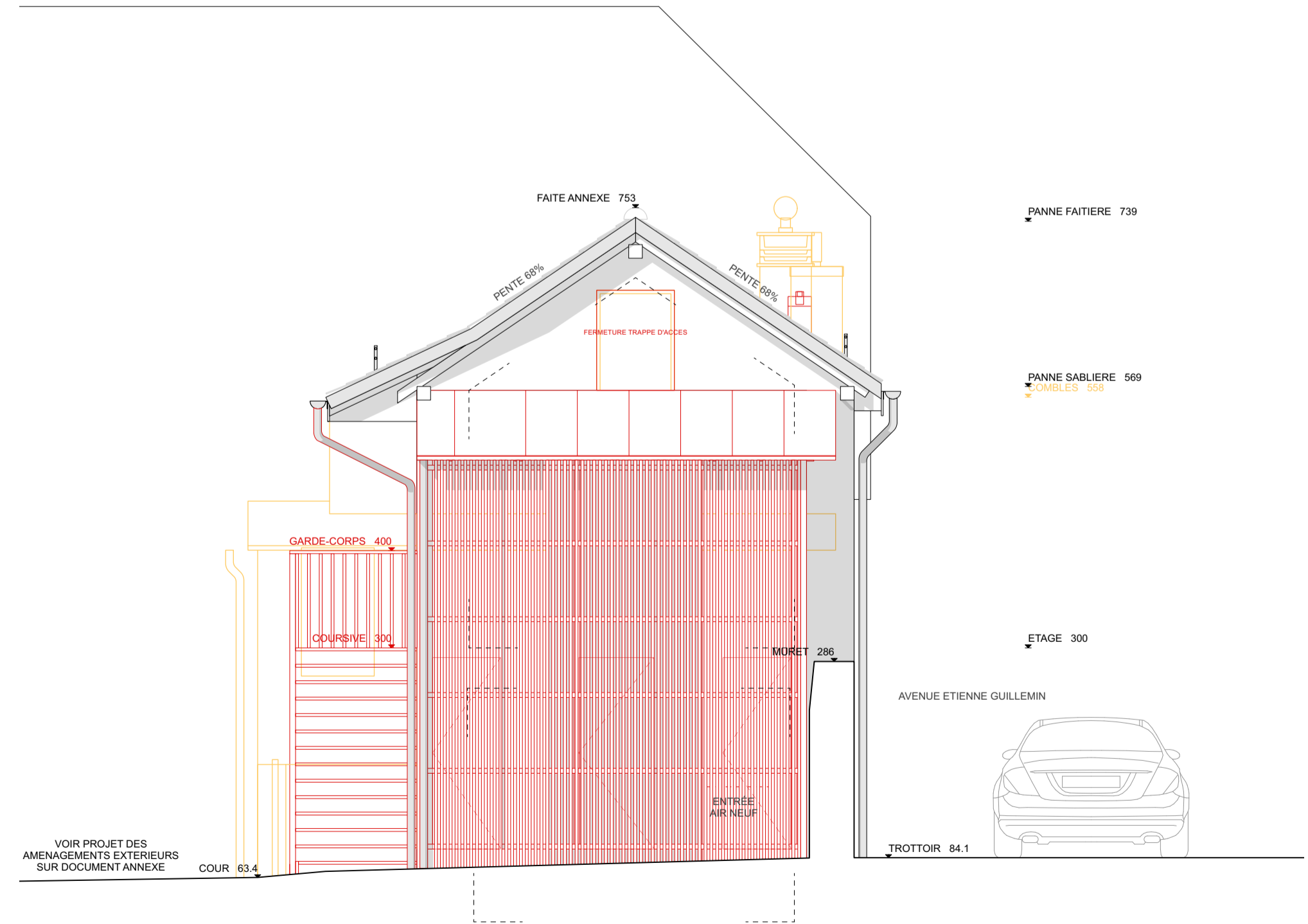

Maison de l'enfance - Parc Guillemain

Institut de la petite enfance  
 Accueil pré-scolaire  
 Mise en conformité du bâtiment Guillemain 7 et de son annexe  
 Avenue Etienne-Guillemain 7, 1009 Pully



<b>maître d'ouvrage</b> Ville de Pully Direction de l'urbanisme et de l'environnement Ch. de la Damataire 13 Case postale 63 1009 Pully	<b>plan n°</b> 254 + 255	<b>échelle</b> 1:50
	<b>phase</b> 33 ENQUETE	<b>fichier</b> 2006_guillemain_e_50
<b>architectes</b> DISERENS MAUREL ARCHITECTES EPF SA rue Pépinet 3 1021 211 37 55 CH-1003 Lausanne info@diserens-maurel.ch	<b>niveau de référence</b> 462.95 = 0.00	<b>numéro affaire</b> 2006
	<b>dessiné le</b> 24.06.2024	<b>format plan</b> 841 X 594 mm (A1)
<b>contenu</b> Façades Annexe Sud et Est	<b>mise à jour</b> 08.07.2024	

LEGENDE

- MAJUSCULE Relative au N. Ref
- minuscule Relative au NF de l'étage
- Existant
- Nouveau
- A démolir

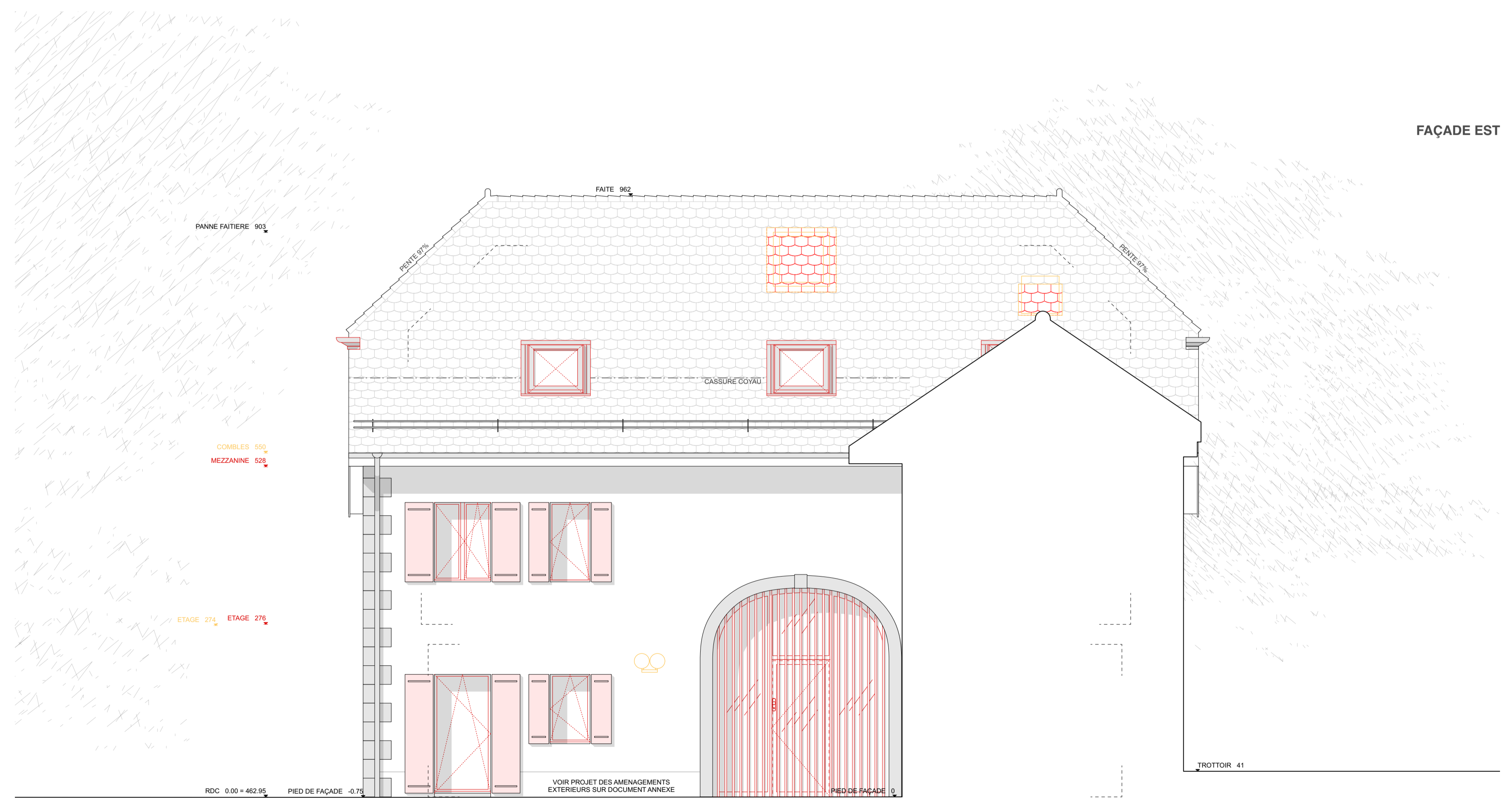
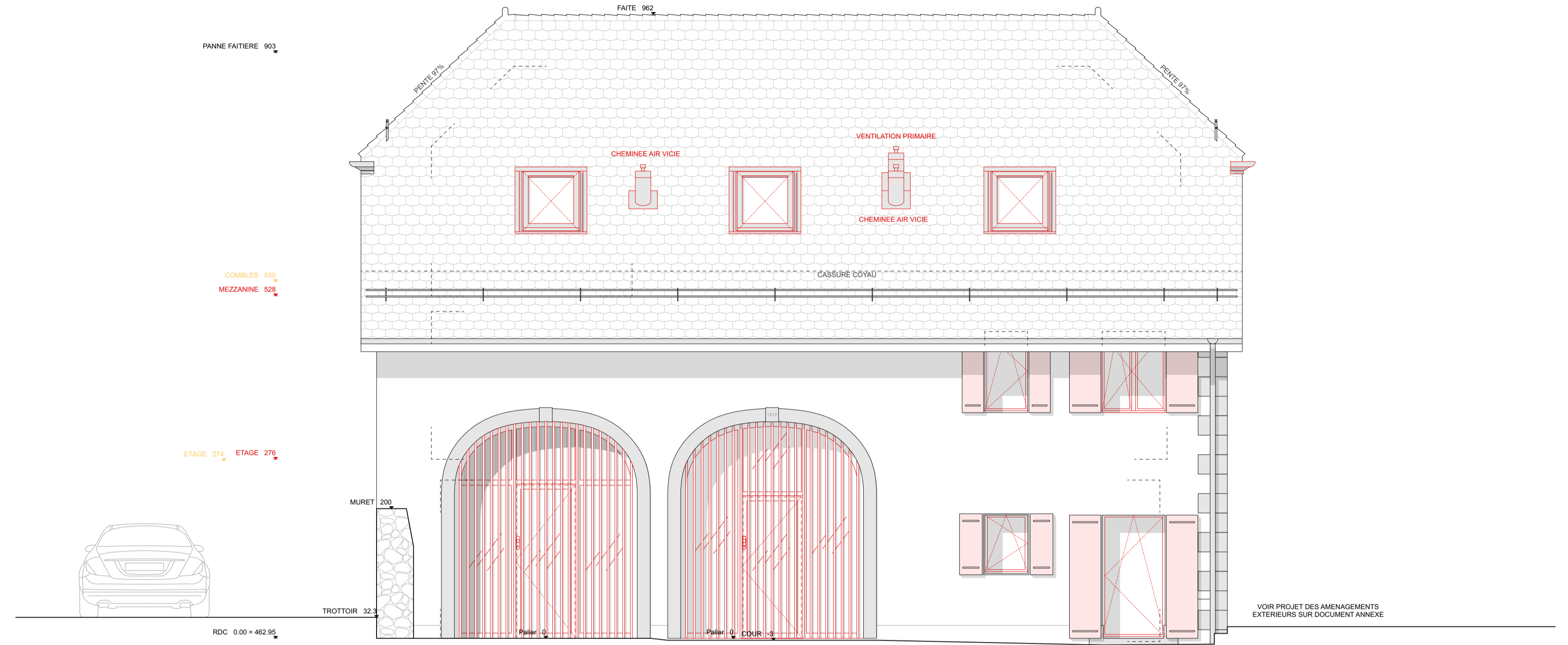

**Maison de l'enfance - Parc Guillemin**  
 Institut de la petite enfance  
 Accueil pré-scolaire  
 Mise en conformité du bâtiment Guillemin 7 et de son annexe  
 Avenue Etienne-Guillemin 7, 1009 Pully



<b>maître d'ouvrage</b> Ville de Pully Direction de l'urbanisme et de l'environnement Ch. de la Damataire 13 Case postale 63 1009 Pully	<b>plan n°</b> 251 + 253	<b>échelle</b> 1:50
	<b>phase</b> 33 ENQUETE	<b>fichier</b> 2006_guillemin_e_50
<b>architectes</b> DISERENS MAUREL ARCHITECTES EPF SA rue Pépinet 3 1021 211 37 55 CH-1003 Lausanne info@diserens-maurel.ch	<b>niveau de référence</b> 462.95 = 0.00	<b>numéro affaire</b> 2006
	<b>dessiné le</b> 24.06.2024	<b>format plan</b> 841 X 594 mm (A1)
<b>contenu</b> <b>Façades Ouest et Est</b>	<b>mise à jour</b> 08.07.2024	

LEGENDE

- MAJUSCULE Relative au N. Ref
- minuscule Relative au NF de l'étage
- Existant
- Nouveau
- A démolir

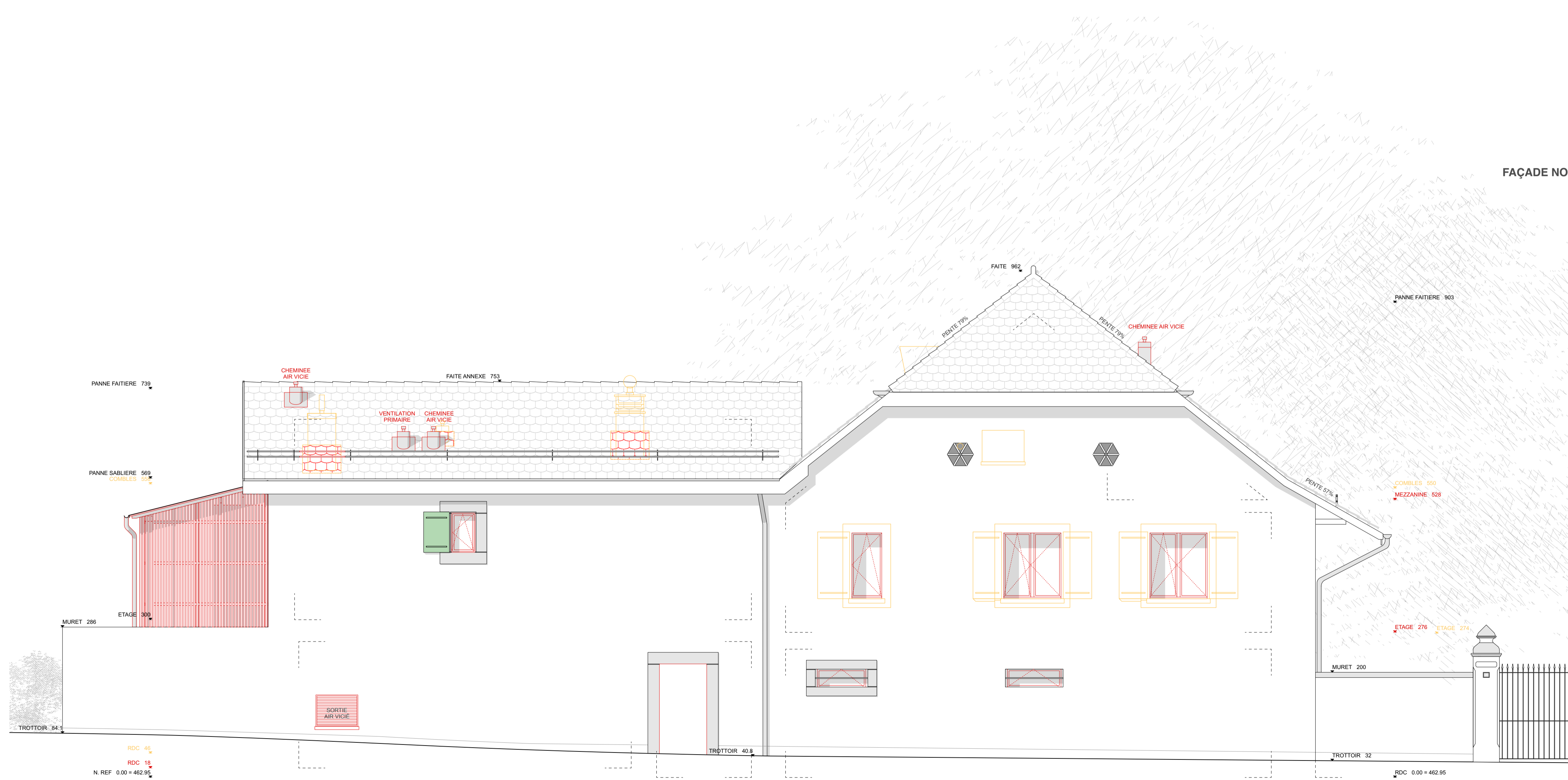
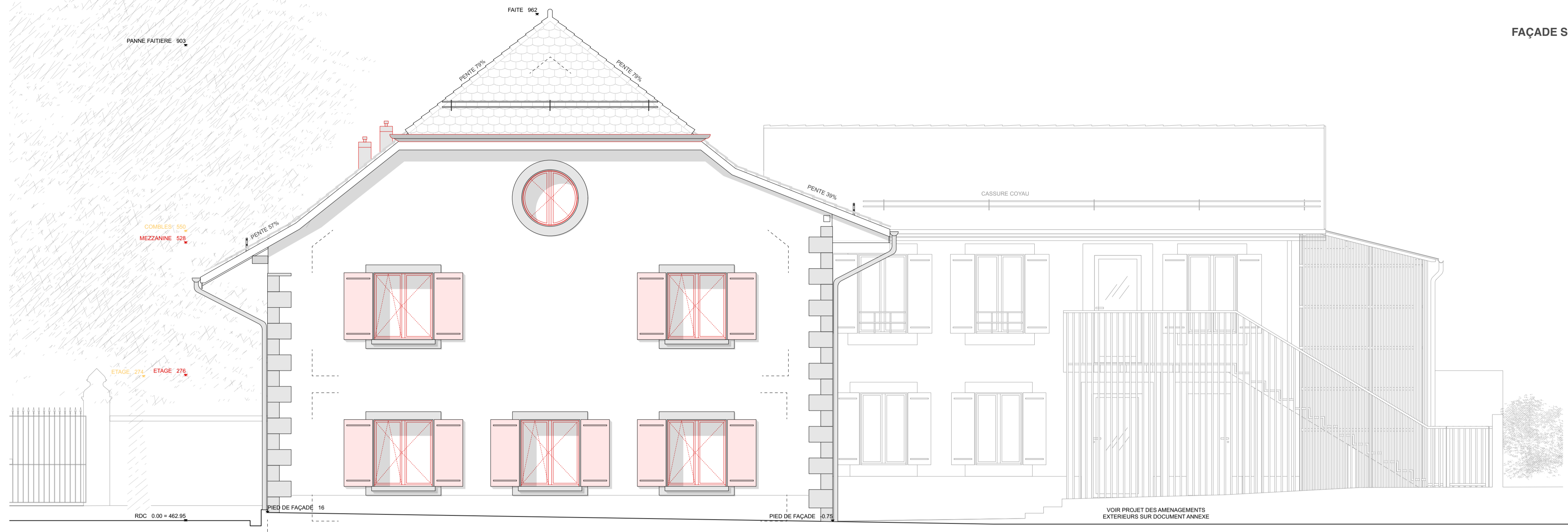

**Maison de l'enfance - Parc Guillemin**

Institut de la petite enfance  
Accueil pré-scolaire  
Mise en conformité du bâtiment Guillemin 7 et de son annexe  
Avenue Etienne-Guillemin 7, 1009 Pully



<b>maître d'ouvrage</b> Ville de Pully Direction de l'urbanisme et de l'environnement Ch. de la Damataire 13 Case postale 63 1009 Pully	<b>plan n°</b> 250 + 252	<b>échelle</b> 1:50
	<b>phase</b> 33 ENQUETE	<b>fichier</b> 2006_guillemin_e_50
<b>architectes</b> DISERENS MAUREL ARCHITECTES EPF SA rue Pépinet 3 1021 211 37 55 CH-1003 Lausanne info@diserens-maurel.ch	<b>niveau de référence</b> 462.95 = 0.00	<b>numéro affaire</b> 2006
	<b>dessiné le</b> 24.06.2024	<b>format plan</b> 841 X 594 mm (A1)
<b>contenu</b> <b>Façades Sud et Nord</b>	<b>mise à jour</b> 08.07.2024	

LEGENDE

- MAJUSCULE Relative au N. Ref
- minuscule Relative au NF de l'étage
- Existant
- Nouveau
- A démolir