

**Enquête**

**320 Guillemin 9-11**

Transformation du bâtiment en structure d'accueil préscolaire, avec création de fenêtres de toit.

**Parcelle 1455**

Adresse  
**Avenue Etienne Guillemin 9-11**  
**1009 Pully**

**Plan Rez-inférieur + AMEX (démolition)**

Fichier: 320\_ENQ 240830.vwx  
Echelle: 1-100  
Date: 03/09/24  
Dessin: QG  
Format: A3

- À construire
- À démolir
- TN Terrain naturel
- TA Terrain aménagé

**Le propriétaire:**  
Commune de Pully

**L'architecte:**  
M. Quentin Gugelmann

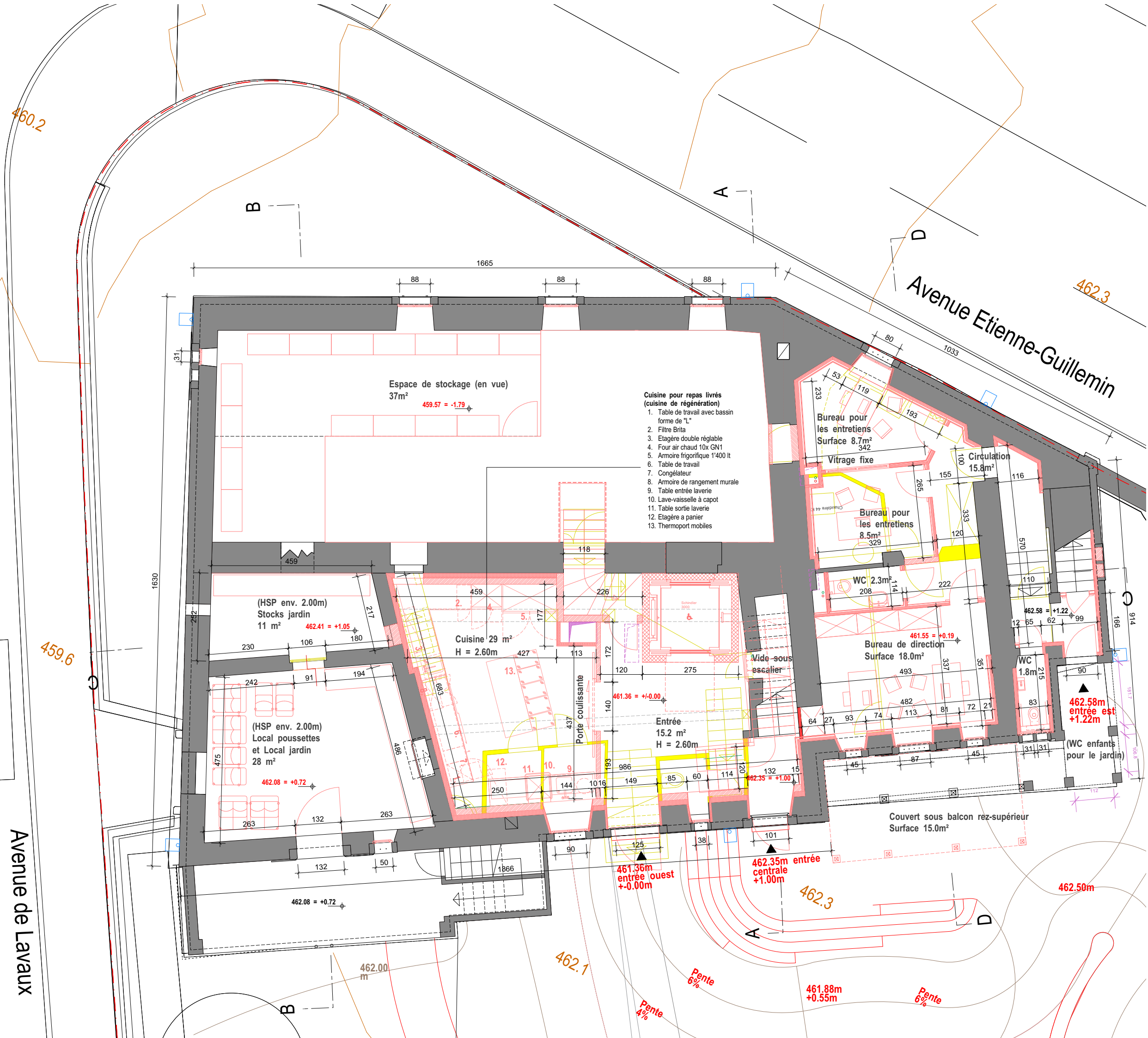





**Enquête**

**320 Guillemin 9-11**

Transformation du bâtiment en structure d'accueil  
préscolaire, avec création de fenêtres de toit.

**Parcelle 1455**

Adresse  
**Avenue Etienne Guillemin 9-11**  
**1009 Pully**

**Plan Combles**  
**(démolition)**

Fichier: 320\_ENQ 240830.vwx  
Echelle: 1-100  
Date: 03/09/24  
Dessin: QG  
Format: A3

- À construire
- À démolir
- TN Terrain naturel
- TA Terrain aménagé



**Le propriétaire:**  
Commune de Pully

**L'architecte:**  
M. Quentin Gugelmann



**Enquête**

**320 Guillemin 9-11**

Transformation du bâtiment en structure d'accueil  
préscolaire, avec création de fenêtres de toit.

**Parcelle 1455**

Adresse  
**Avenue Etienne Guillemin 9-11**  
**1009 Pully**

**Plan Toiture**

Fichier: 320\_ENQ 240830.vwx  
Echelle: 1-100  
Date: 03/09/24  
Dessin: QG  
Format: A3

- À construire
- À démolir
- TN Terrain naturel
- TA Terrain aménagé

**Le propriétaire:**  
Commune de Pully

**L'architecte:**  
M. Quentin Gugelmann



**Enquête**

**320 Guillemin 9-11**

Transformation du bâtiment en structure d'accueil préscolaire, avec création de fenêtres de toit.

**Parcelle 1455**

Adresse  
**Avenue Etienne Guillemin 9-11**  
**1009 Pully**

**Coupe AA**

Fichier: 320\_ENQ 240830.vwx  
Echelle: 1-100  
Date: 03/09/24  
Dessin: QG  
Format: A3

- À construire
- À démolir
- TN Terrain naturel
- TA Terrain aménagé

**Le propriétaire:**  
Commune de Pully

**L'architecte:**  
M. Quentin Gugelmann

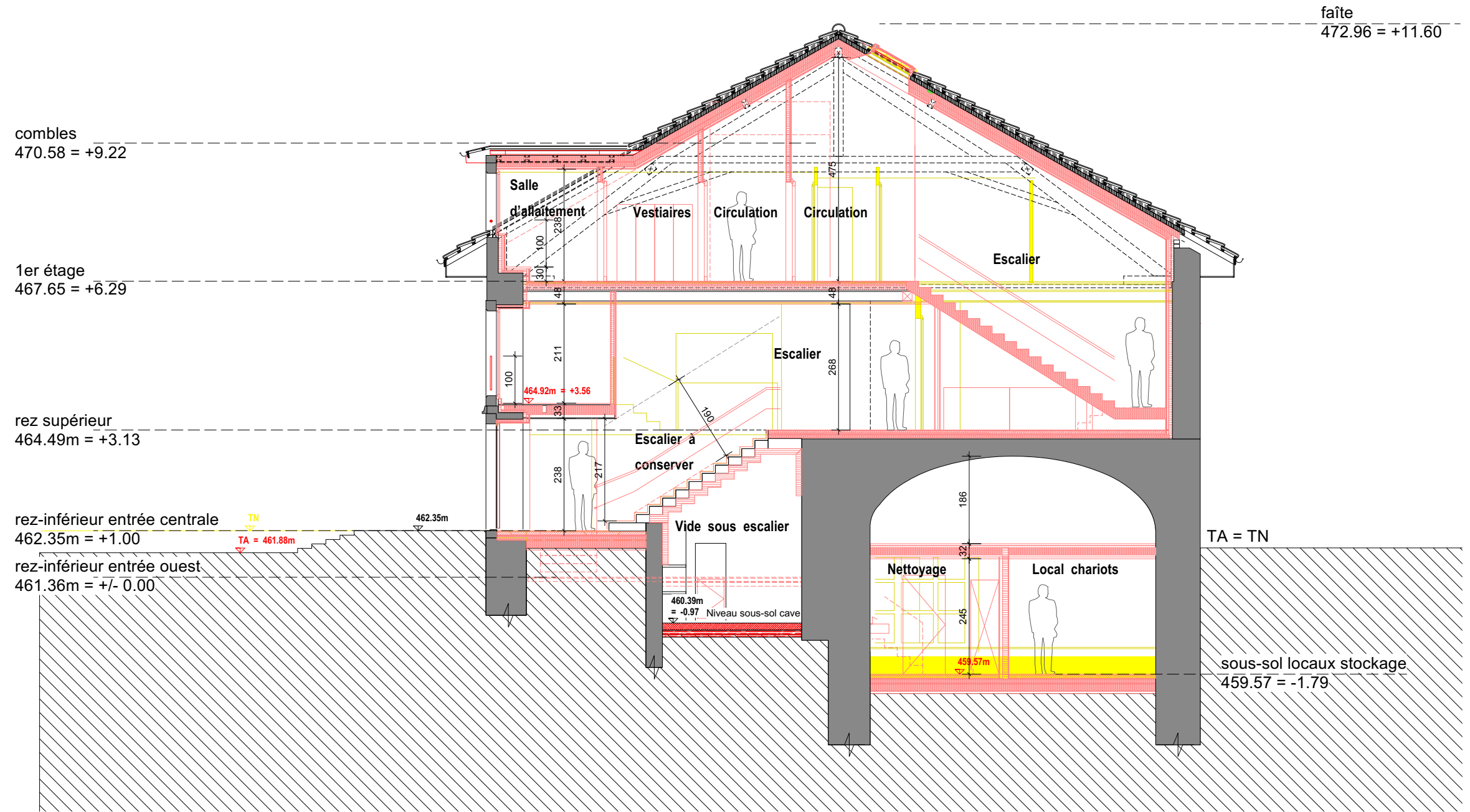

**Enquête**

**320 Guillemin 9-11**

Transformation du bâtiment en structure d'accueil préscolaire, avec création de fenêtres de toit.

**Parcelle 1455**

Adresse  
**Avenue Etienne Guillemin 9-11**  
**1009 Pully**

**Coupe BB**

Fichier: 320\_ENQ 240830.vwx  
Echelle: 1-100  
Date: 03/09/24  
Dessin: QG  
Format: A3

- À construire
- À démolir
- TN Terrain naturel
- TA Terrain aménagé

**Le propriétaire:**  
Commune de Pully

**L'architecte:**  
M. Quentin Gugelmann

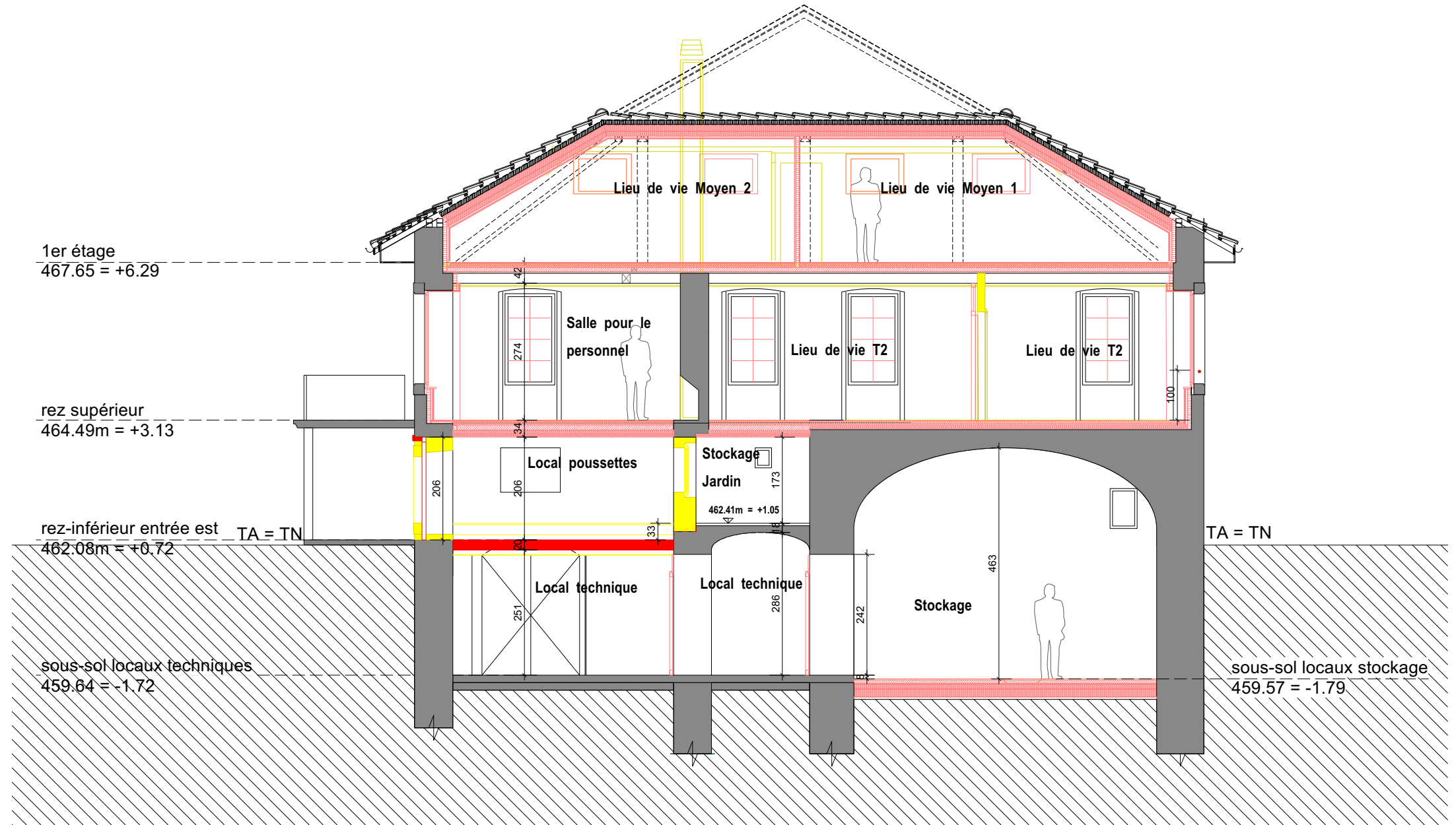

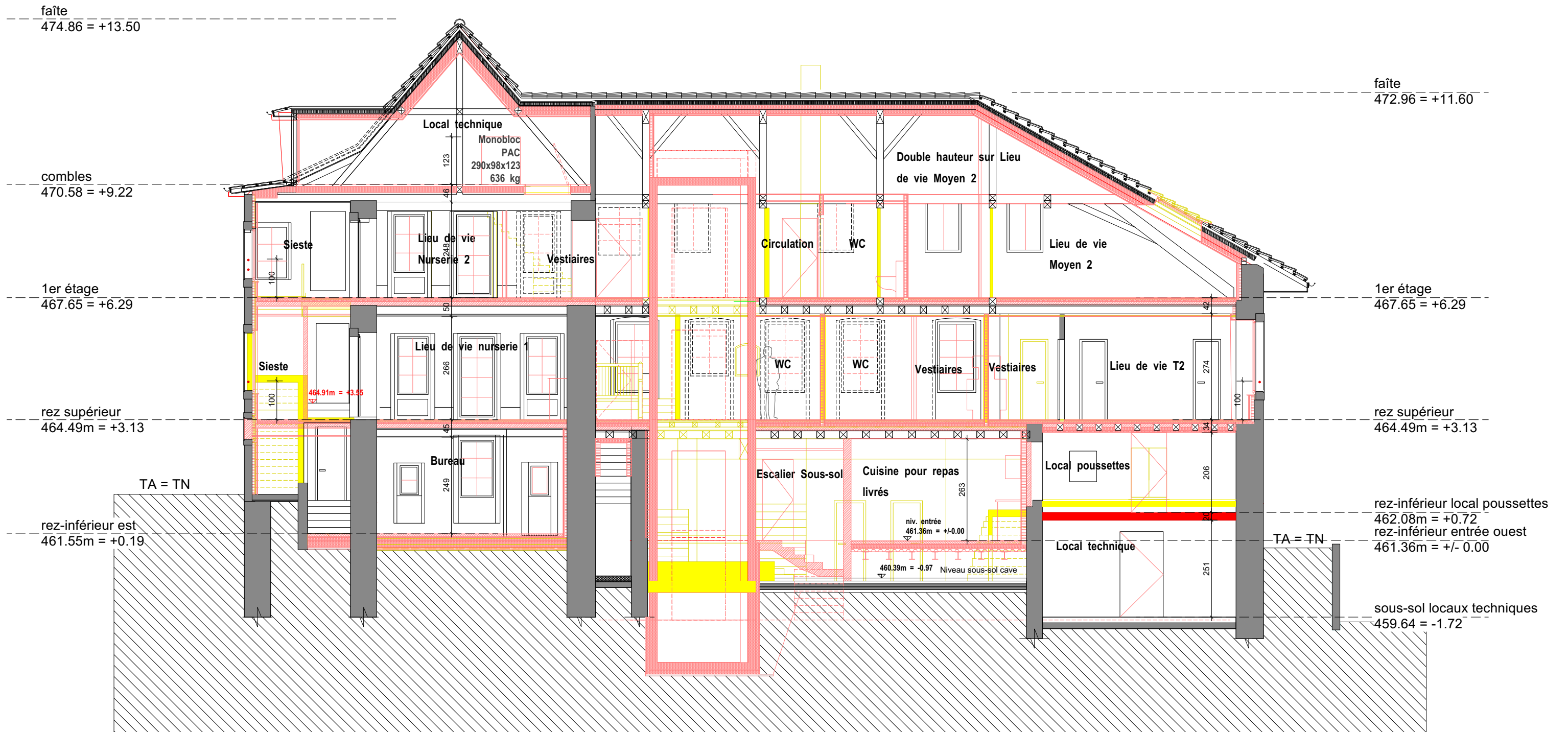

TBA Architectes  
Route de Genève 15  
1033 Cheseaux sur Lausanne

Tél : 021 731 46 55  
Fax: 021 731 46 53  
q.gugelmann@tecbat.ch  
c.gonin@tecbat.ch

### Enquête

320 Guillemin 9-11

Transformation du bâtiment en structure d'accueil  
préscolaire, avec création de fenêtres de toit.

### Parcelle 1455

Adresse  
**Avenue Etienne Guillemin 9-11**  
**1009 Pully**

### Coupe CC

Fichier: 320\_ENQ 240830.vwx  
Echelle: 1-100  
Date: 03/09/24  
Dessin: QG  
Format: A3

À construire

À démolir

TN Terrain naturel

TA Terrain aménagé

### Le propriétaire:

Commune de Pully

### L'architecte:

M. Quentin Gugelmann

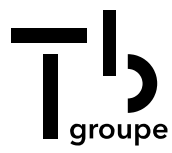

TBA Architectes  
Route de Genève 15  
1033 Cheseaux sur Lausanne

Tél : 021 731 46 55  
Fax: 021 731 46 53  
q.gugelmann@tecbat.ch  
c.gonin@tecbat.ch

### Enquête

#### 320 Guillemin 9-11

Transformation du bâtiment en structure d'accueil préscolaire, avec création de fenêtres de toit.

#### Parcelle 1455

Adresse  
**Avenue Etienne Guillemin 9-11**  
**1009 Pully**

### Coupe DD

Fichier: 320\_ENQ 240830.vwx  
Echelle: 1-100  
Date: 03/09/24  
Dessin: QG  
Format: A3

- À construire
- À démolir
- TN Terrain naturel
- TA Terrain aménagé

#### Le propriétaire:

Commune de Pully

#### L'architecte:

M. Quentin Gugelmann

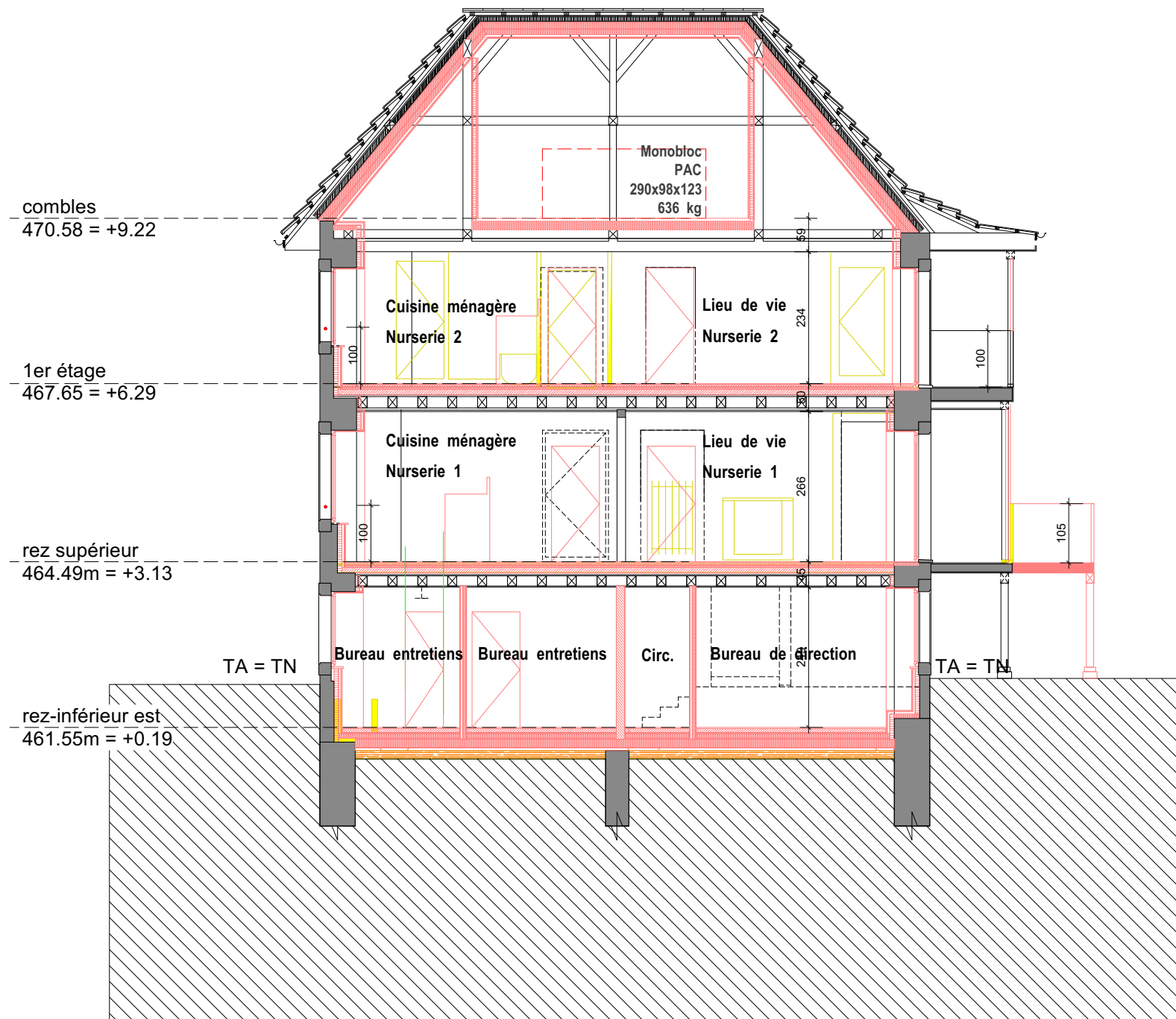



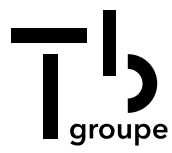

TBA Architectes  
Route de Genève 15  
1033 Cheseaux sur Lausanne

Tél : 021 731 46 55  
Fax: 021 731 46 53  
q.gugelmann@tecbat.ch  
c.gonin@tecbat.ch

### Enquête

#### 320 Guillemin 9-11

Transformation du bâtiment en structure d'accueil  
préscolaire, avec création de fenêtres de toit.

#### Parcelle 1455

Adresse  
**Avenue Etienne Guillemin 9-11**  
**1009 Pully**

### Façade Est

Fichier: 320\_ENQ 240830.vwx  
Echelle: 1-100  
Date: 03/09/24  
Dessin: QG  
Format: A3

 À construire

 À démolir

TN Terrain naturel

TA Terrain aménagé

### Le propriétaire:

Commune de Pully

### L'architecte:

M. Quentin Gugelmann

faîte  
474.86 = +13.50

corniche  
470.30 = +8.95



corniche  
468.04 = +6.68



**Tb** groupe

**Tbca** architectes

TBA Architectes  
Route de Genève 15  
1033 Cheseaux sur Lausanne

Tél : 021 731 46 55  
Fax: 021 731 46 53  
q.gugelmann@tecbat.ch  
c.gonin@tecbat.ch

**Enquête**

**320 Guillemin 9-11**

Transformation du bâtiment en structure d'accueil préscolaire, avec création de fenêtres de toit.

**Parcelle 1455**

Adresse  
**Avenue Etienne Guillemin 9-11**  
**1009 Pully**

**Façade Nord**

Fichier: 320\_ENQ 240830.vwx  
Echelle: 1-100  
Date: 03/09/24  
Dessin: QG  
Format: A3

À construire

À démolir

TN Terrain naturel  
TA Terrain aménagé

**Le propriétaire:**  
Commune de Pully

**L'architecte:**  
M. Quentin Gugelmann

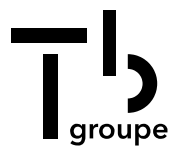

TBA Architectes  
Route de Genève 15  
1033 Cheseaux sur Lausanne

Tél : 021 731 46 55  
Fax: 021 731 46 53  
q.gugelmann@tecbat.ch  
c.gonin@tecbat.ch

### Enquête

#### 320 Guillemin 9-11

Transformation du bâtiment en structure d'accueil  
préscolaire, avec création de fenêtres de toit.

#### Parcelle 1455

Adresse  
**Avenue Etienne Guillemin 9-11**  
**1009 Pully**

### Façade Ouest

Fichier: 320\_ENQ 240830.vwx  
Echelle: 1-100  
Date: 03/09/24  
Dessin: QG  
Format: A3

- À construire
- À démolir
- TN Terrain naturel
- TA Terrain aménagé

**Le propriétaire:**  
Commune de Pully

**L'architecte:**  
M. Quentin Gugelmann

